

教育部类器官资源库细胞房装修改造项目

专业 (装饰专业)
设计阶段 施工图



建筑工程甲级 A151023585

日期 2025- 11



声明: 本作品权益属自中述设计集团有限公司。所含信息, 专有技术应予保密。未经本公司书面许可, 不得修改、复制、翻印或泄露给任何第三方。
CLAIM: This work belongs to the property of Zhongshu Design Group Co., Ltd. Information and proprietary know-how contained therein are confidential, and shall not be copied, duplicated, changed or altered, submitted or disclosed to any third party without the prior written permission of ZHONG GENERAL INSTITUTE OF ARCHITECTURAL DESIGN AND RESEARCH.

装饰设计 & 施工说明

一、工程概况:

- 1、工程名称: 教育部类器官资源库细胞房装修改造项目
- 2、工程地点: 南昌大学前湖校区
- 3、层数及高度: 地上5 层, 地下1层。一层层高4.4m, 梁下3.7m; 二层层高3.8m, 梁下3.1m; 三层层高3.8m, 梁下3.1m; 四层层高3.8m, 梁下3.1m; 五层层高3.8m, 梁下3.1m。
- 4、装饰设计内容: 本次装修主要是根据设计提资文件和确认文件进行装修施工图设计。

二、设计依据:

- 1、《建筑制图规范》GB/T0 501-2014
- 2、《建筑地面设计规范》GB50037-2015
- 3、《工业建筑防腐蚀设计规范》GB50046-2018
- 4、《建筑装饰工程质量验收规范》GB50210-2018
- 5、《建筑内部装修设计防火规范》GB50222-2017
- 6、《实验室生物安全通用要求》GB19489-2008
- 7、《生物安全实验室建筑技术规范》GB50346-2011
- 8、《建筑设计防火规范》GB50016-2022

- 9、结合现场实际情况和建设方提供任务书及有关文件

三、设计施工范围:

- 1、设计与施工的范围区域包括: 净化实验室有关实验室内部的天花, 墙体, 地面的设计。

四、设计内容:

一、吊顶天花

- 1、机制中空镁彩钢板吊顶
- 2、天花采用机制中空镁彩钢板, 厚度为50mm, 钢板厚度为0.472mm, 彩钢板与彩钢板之间采用承插式方式连接。密闭性能好, 容易清洁。
- 3、彩钢板天花与彩钢板墙体之间采用彩钢板和铝合金配合连接。(具体见大样图) 彩钢板之间采用承插式连接。
- 4、按图纸要求将龙骨间距确定, 如果是混凝土屋面, 可在顶面放线定位, 吊码沿线固定, 间距不超过1200mm, 吊码采用M8的膨胀螺丝固定在顶面; 如果为钢构网架, 根据现场条件和图纸要求而定; 龙骨与彩钢板连接固定时必须用角铁压紧, 不得留有空隙。

二、内墙隔断

- 1、彩钢板隔断
- 2、采用机制中空镁彩钢板, 厚度为50mm, 钢板厚度为0.472mm, 彩钢板与彩钢板之间采用承插式方式连接。密闭性能好, 容易清洁。
- 3、地轨安装, 安装时要先把门的安装位置预留, 尚需注意地差问题, 不影响调整水平, 每隔60cm以击钉或螺丝固定地坪上, 如果地缝太大已填缝剂补满, 如遇防水房间应注意防水保护层不被破坏。
- 4、隔墙板安装顺序应从与墙的结合处开始, 依次顺序安装。板侧清刷浮灰, 在墙面、顶面、板的顶面及侧面(相拼合面) 满刮胶粘剂, 按弹线位置安装就位, 用木楔顶在板底, 再用手推隔板, 使板缝冒浆, 一个人用撬棍在板底部向上顶, 另一个人打木楔, 使隔墙板挤紧压实, 然后用开刀(腻子刀) 将挤出的胶粘剂刮平。按以上操作办法依次安装隔墙板。
- 5、室内隔墙与地面、隔墙与吊顶、不在一个面的隔墙之间必须采用R=50铝型材阴阳角收边线收口。

三、地面

- 1、本次设计范围内房间楼地面颜色不同时, 以房间门为分界线。
- 2、原地面清扫后采用两道水泥基界面剂处理, 然后3mm厚自流平找平后铺设抗菌、耐磨、耐腐蚀的2.0mm厚PVC卷材, PVC卷材的耐磨层厚度达0.4mm卷材拼缝均为热熔焊接, 平整无缝, 与墙体均为圆弧连接。
- 3、所有铺卷材地板的楼地面, 卷材地板颜色均由使用单位看样确定。
- 4、凡地面选用卷材铺贴, 墙面与地面阴角处均为δ=1.2mm铝合金内圆弧R50压边。
- 5、地面产品必须为免打蜡卷材, 最后靠墙用铝合金圆弧压边, 防火要求达到B1级, 防滑等级到达R9级、表面有防污涂层。

四、门窗及安装

- 1、本工程采用定制钢制门+彩钢板设备门组合。
- 2、内窗玻璃, 均用5mm+18mm+5mm中空百叶钢化玻璃窗, 铝合金框料; 铝合金窗框料壁厚不小于1.4mm, 门框料壁厚不小于2.0mm; 观察窗玻璃采用5mm钢化玻璃。玻璃要求, 当玻璃被外力破坏时, 碎片会成类似蜂窝状的碎小钝角颗粒, 不易对人体造成伤害; 同等厚度的钢化玻璃抗冲击强度是普通玻璃的3~5倍, 抗弯强度是普通玻璃的3~5倍; 钢化玻璃具有良好的热稳定性, 能承受的温差是普通玻璃的3倍, 可承受200℃的温差变化。
- 3、门窗五金除注明外, 均按标准图和预算定额所规定的零配件配齐, 门锁由建设单位自行选配。
- 4、门窗应由具有行业专业资质的单位承担详细设计和施工, 门窗的构造、框料大小和玻璃厚度等应根据工程项目的使用要求、国家规范要求进行设计确定, 并经建设单位和主体设计单位确认后方可施工, 施工前必须现场核实尺寸; 门窗安装制作, 制造厂应提供材料样品, 安装详图及氧化膜镀层厚度等技术数据, 送使用单位认可后方可制作安装。

五、洞口处理

- 1、设备口、灯具的位置必须按板块、图案、分格对称布局合理。开口边缘整齐, 护口严密, 不露缝, 排列横竖均匀、顺直、整齐、协调美观, 吊顶板与墙面、灯具等交接处应严密, 不得有漏缝现象。
- 2、部分门洞需封堵(详图纸), 采用多孔页岩砖封堵, 新开墙洞按图纸设计要求开孔。

五、防火设计原则

- 1、本次室内装修设计遵循原土建设计的各项防火要求(防火分区、防烟分区), 人员疏散以及(批复的) 各项防火措施; 原建筑设计消防分区及消防设备不变, 如有变动须经当地消防部门审核。
- 2、这次室内装修设计严格遵循建筑内部装修设计防火规范“预防为主, 防消结合”的原则, 在选材上依据规范建筑内部各部位装修材料的燃烧性能等级规定详见5.1.装饰材料防火等级表。

装饰材料防火等级表									
部位		地面		墙面		顶棚		其它	
名称	材料名称	防火等级	材料名称	防火等级	材料名称	防火等级	材料名称	防火等级	
设计区域	PVC卷材	B1	50系列机制中空彩钢板	A	50系列机制中空彩钢板	A	铝合金圆弧踢脚	A	
							5厘钢化玻璃	A	
							铝合金风口、检修口	A	
			配套成品铝型材	A	配套成品铝型材	A	/	/	

六、其他

- 1、本设计所注尺寸以毫米为单位, 标高以米计。
- 2、本装饰工程设计相对标高±0.000为建筑装饰完成标高。
- 3、钢构件表面须刷红丹防锈漆作防锈处理, 具体做法: 采用滚涂, 酚醛红丹防锈底漆粘度过高时, 可采用工业二甲苯进行调整, 粘度控制在40~50秒(涂-4杯25℃), 涂料用量为250~280g/m2。滚涂应均匀, 无漏涂, 无流挂, 无堆积, 无起皮, 无开裂, 无脱落, 无气泡, 无杂质, 无灰尘, 无油污, 无锈迹, 无焊口, 涂刷完后应经24小时干燥, 方可进行下一道工序。

四川省建设工程设计出图专用章

中述设计集团有限公司

注册证号: 建筑行止(建筑工程) 甲级

资质证书编号: A151023585 有效期至: 2026年10月11日

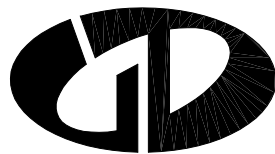

中述设计集团有限公司

Zhongshu Design Group Co., Ltd.

国家甲级工程资质证书编号: A151023585

NATIONAL ARCHITECTURAL DESIGN

LICENSE No A151023585

地址: 中国·宜宾市屏山县屏山镇

岷江大道中段9号丹山碧水



商业步行街负二层1046号

电话: 0831-3501888 TEL: 0831-3501888

建设单位:

CLIENT:

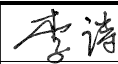
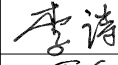
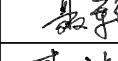
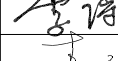
南昌大学

注册执业栏		REGISTERED ARCHITECT	
姓 名:	李诗颖	NAME	
注册证书号码:	20225102614	REGISTRATION CERTIFICATE NO.	
注册印章号码:	5102358-012	REGISTRATION STAMP NO.	
项目负责人 PROJECT CAPTAIN	李诗颖		
专业负责人 MAIN ENGINEER	李诗颖		
审定 APPR'D	聂军强		
审核 EXAM'D	李诗颖		
校对 CHK'D	李顺阳		
设计 DESIG'D	李文官		
职责 DUTY	姓 名	签 署	
	FULL NAME	SIGNATURE	
设计 签署		SIGNATURE	
设计阶段 JOB STAGE	施工图	专 业 DISCIPLINE	装 饰
工程名称 PROJECT	教育部类器官资源库细胞房装修改造项目		
子项名称 SUB ITEM			
图 名 TITLE	装饰设计 & 施工说明		
工 程 号 PROJECT NO.	图 号 DWG. NO.	ZS-01	
比 例 SCALE	日 期 DATE		

声明: 本作品权益属自中述设计集团有限公司。所含信息, 专有技术应予保密。未经本公司书面许可, 不得修改、复制、翻印或泄露给任何第三方。
CLAIM: This work belongs to the property of Zhongshu Design Group Co., Ltd. Information and proprietary know-how contained therein are confidential, and shall not be copied, duplicated, changed or altered, submitted or disclosed to any third party without the prior written permission of ZIGONG GENERAL INSTITUTE OF ARCHITECTURAL DESIGN AND RESEARCH.

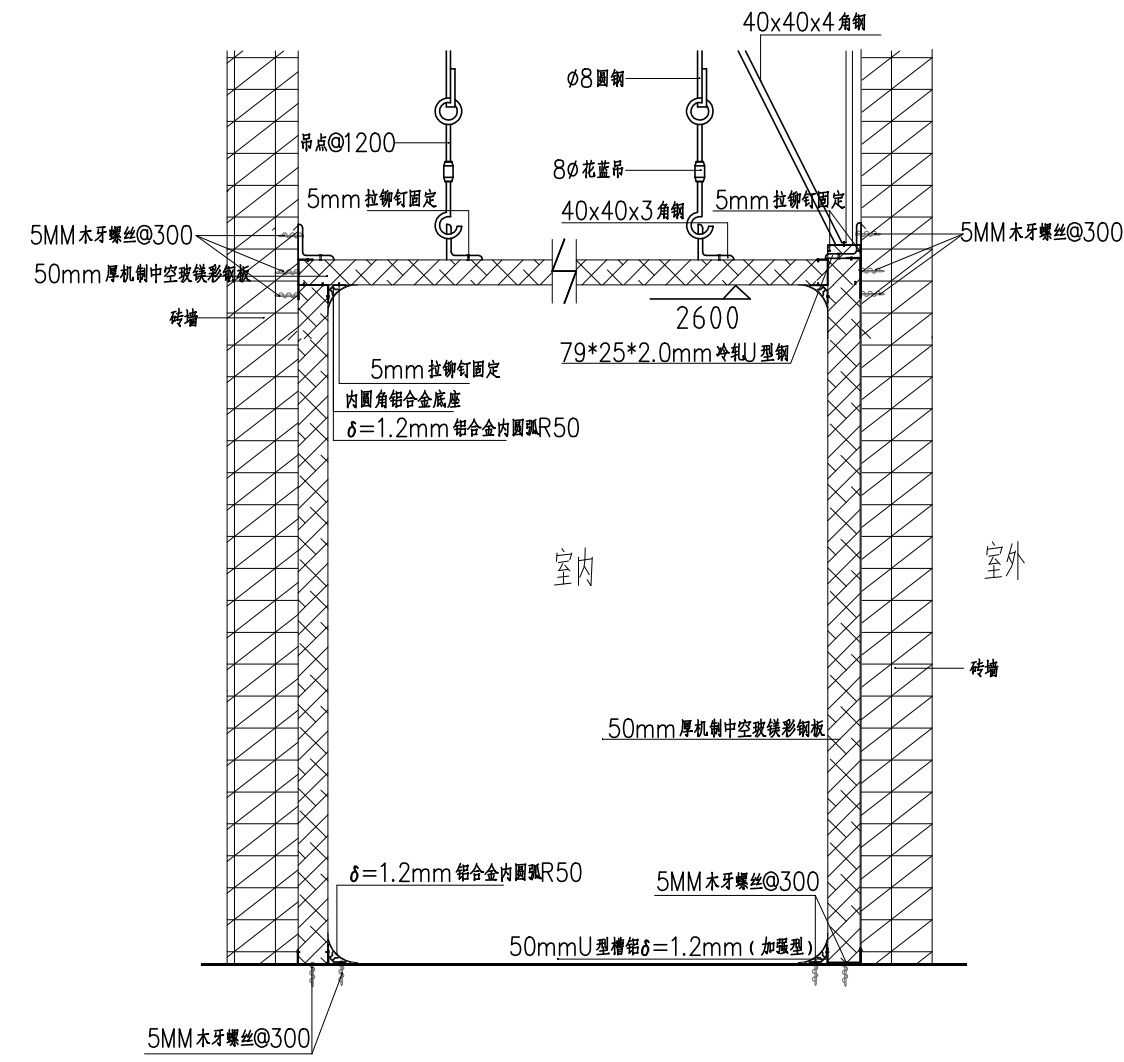

彩钢板吊顶、地面、墙角、隔墙交接大样

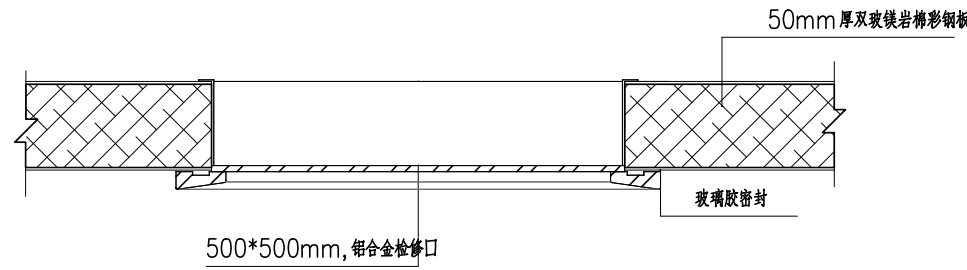

检修口大样

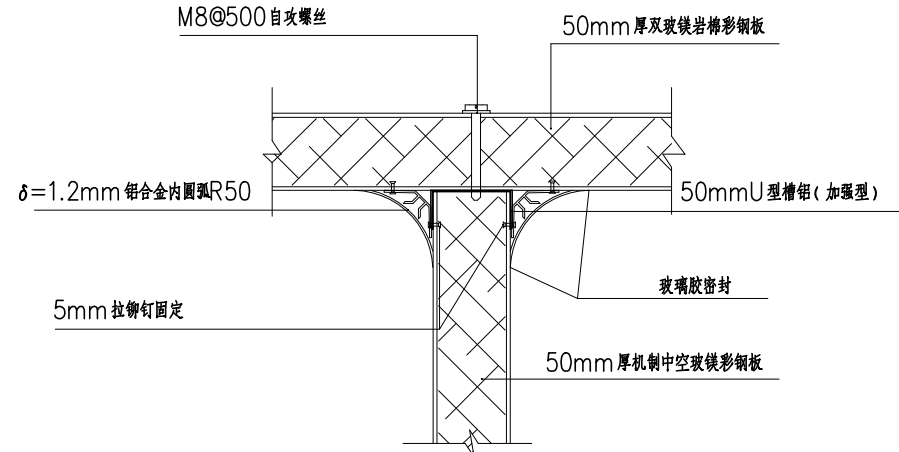

彩钢板吊顶与彩钢板隔断连接节点

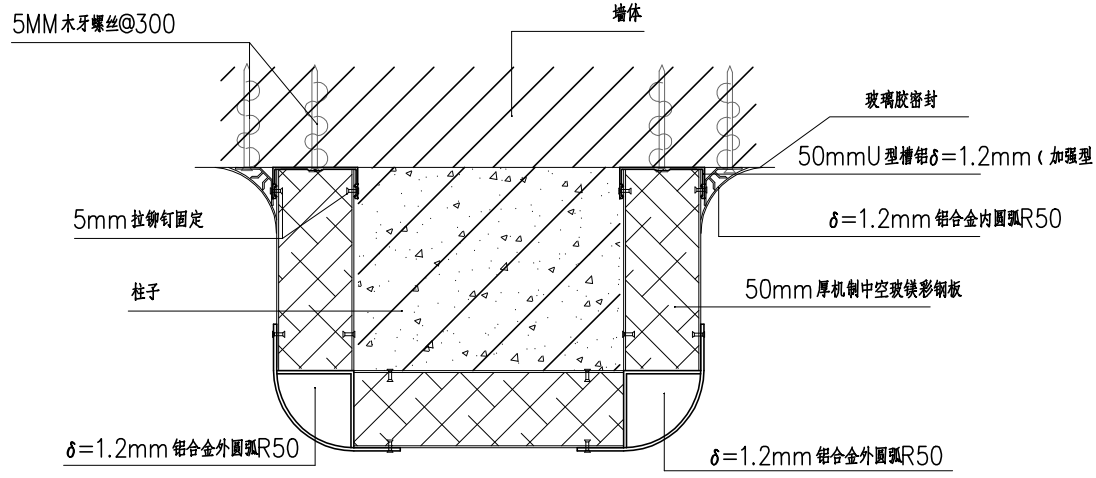

洁净室包柱详图

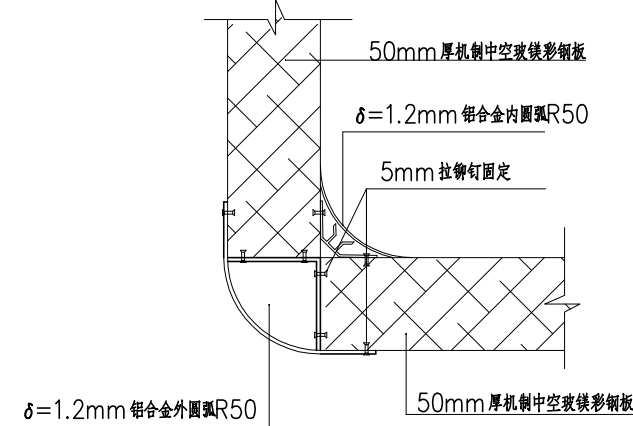

彩钢板隔断转角节点

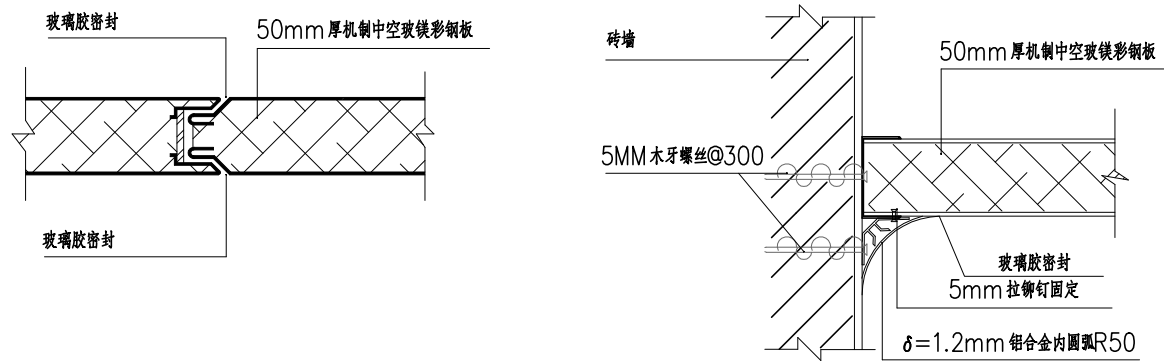

隔断板连接节点详图

砖墙与彩钢板吊顶节点

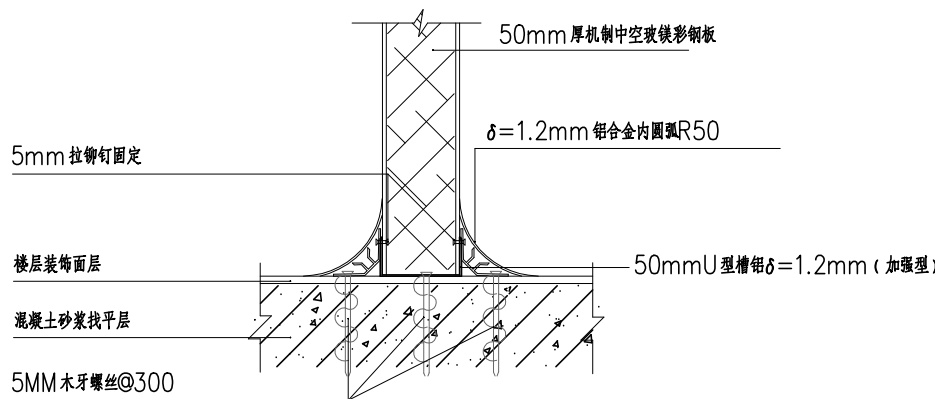

玻镁彩铝板隔断与楼面连接节点

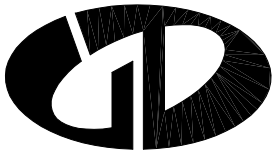
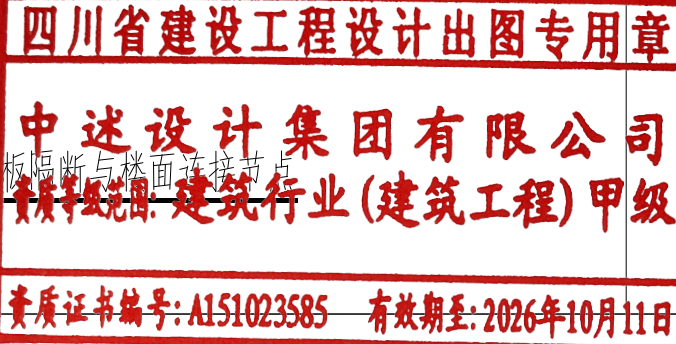
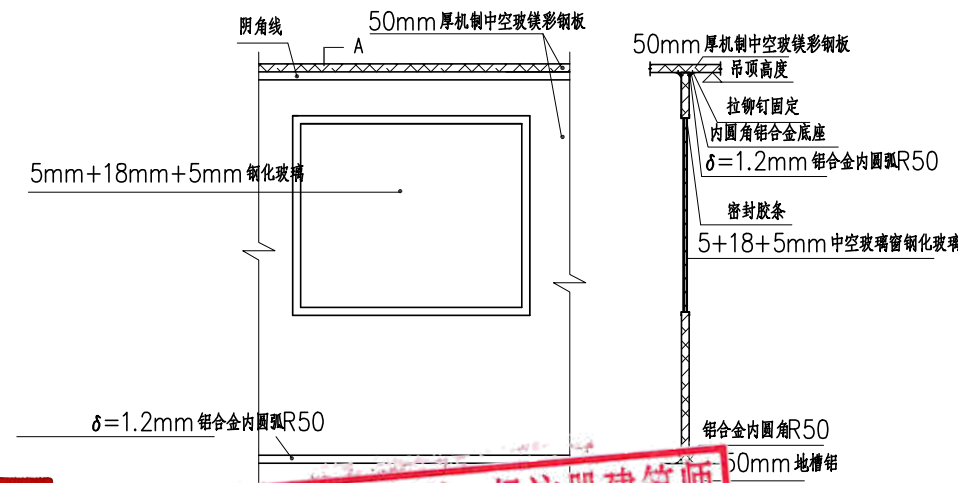

中述设计集团有限公司

Zhongshu Design Group Co., Ltd.

国家甲级工程资质证书编号: A151023585

NATIONAL ARCHITECTURAL DESIGN

LICENSE No A151023585

地址: 中国·宜宾市屏山县屏山镇

岷江大道中段9号丹山碧水

商业步行街负二层1046号

电话: 0831-3501888 TEL: 0831-3501888

建设单位:

CLIENT:

南昌大学

注册执业栏 REGISTERED ARCHITECT

姓名: 李诗颖 NAME

注册证书号码: 20225102614 REGISTRATION CERTIFICATE NO.

注册印章号码: 5102358-012 REGISTRATION STAMP NO.

项目负责人 PROJECT CAPTAIN 李诗颖

专业负责人 MAIN ENGINEER 李诗颖

审定 APPR'D 聂军强

审核 EXAM'D 李诗颖

校对 CHK'D 李顺阳

设计 DESIG'D 李文官

职责 DUTY 姓名 FULL NAME 签署 SIGNATURE

设计签署 SIGNATURE

设计阶段 JOB STAGE 施工图 专业 DISCIPLINE 装饰

工程名称 PROJECT 教育部类器官资源库细胞房装修改造项目

子项名称 SUB ITEM

图名 TITLE 节点图

工程号 PROJECT NO. 图号 DWG. NO. ZS-03

比例 SCALE 日期 DATE

声明: 本作品权益属自中述设计集团有限公司。所含信息, 专有技术应予保密。未经本公司书面许可, 不得修改、复制、制作或泄露给任何第三方。
CLAIM: This work belongs to the property of Zhongshu Design Group Co., Ltd. Information and proprietary know-how contained therein are confidential, and shall not be copied, duplicated, changed or altered, submitted or disclosed to any third party without the prior written permission of ZHONGSHU GENERAL INSTITUTE OF ARCHITECTURAL DESIGN AND RESEARCH.

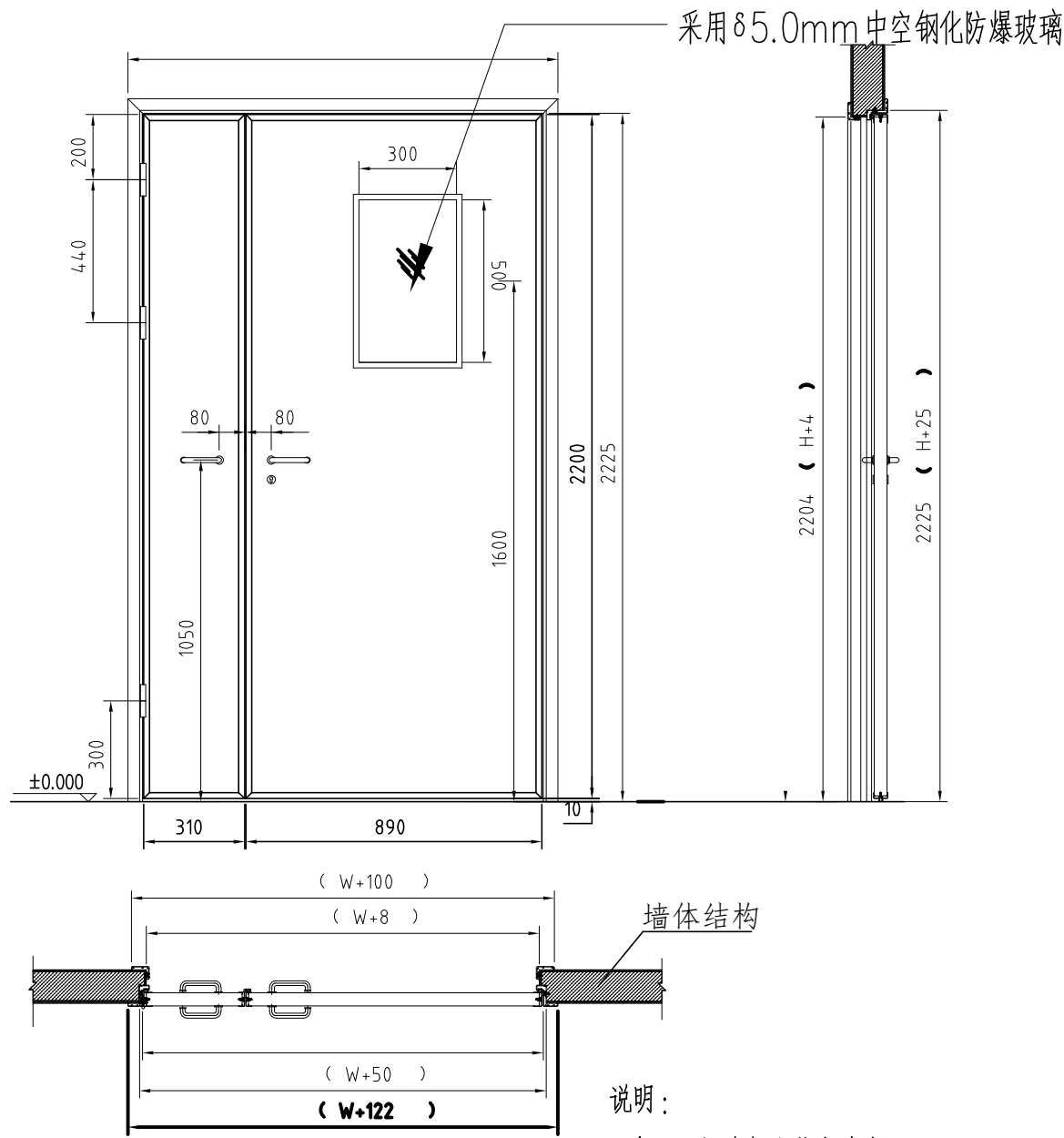

GM1222 安装大样

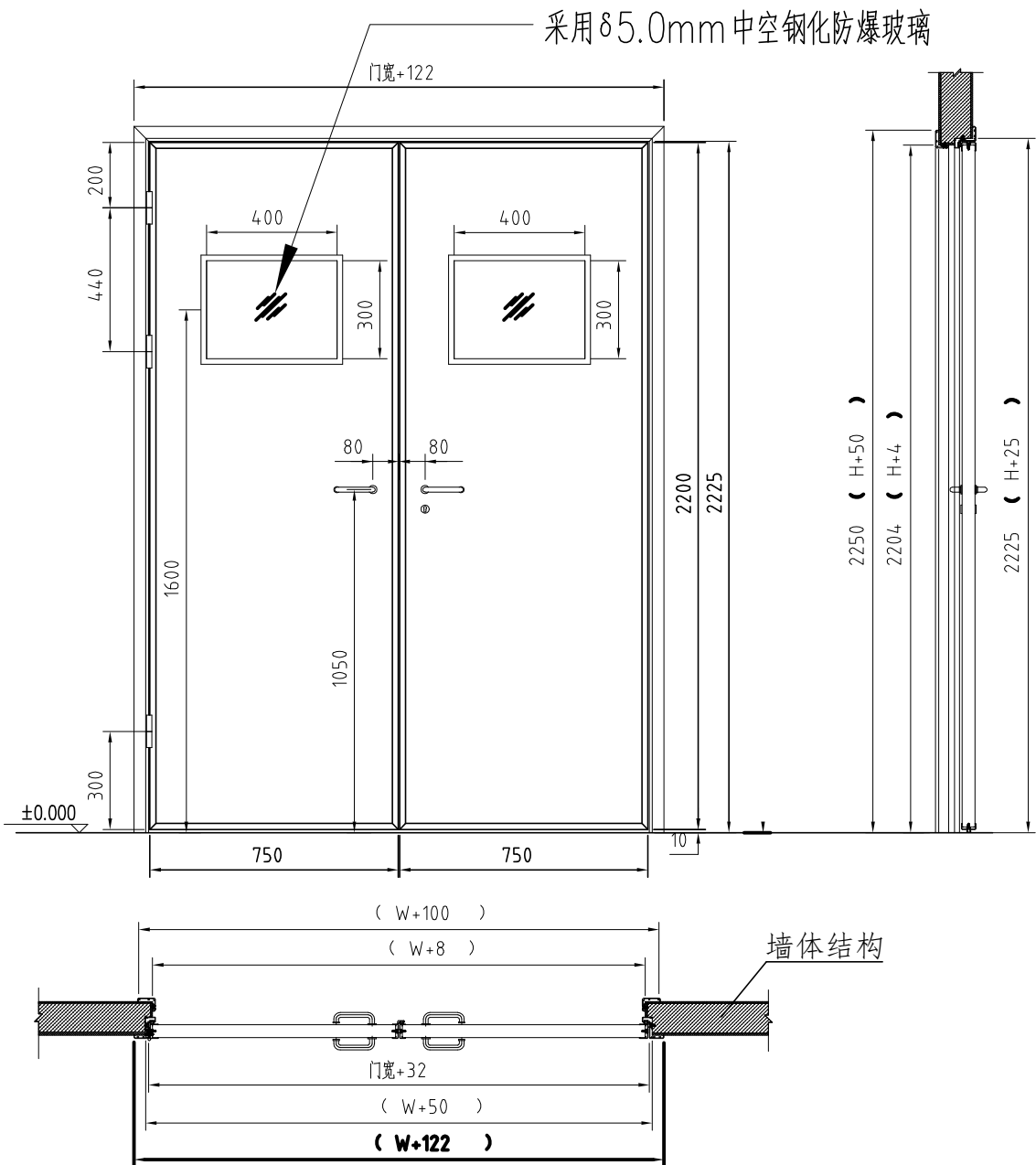

GM1522 安装大样

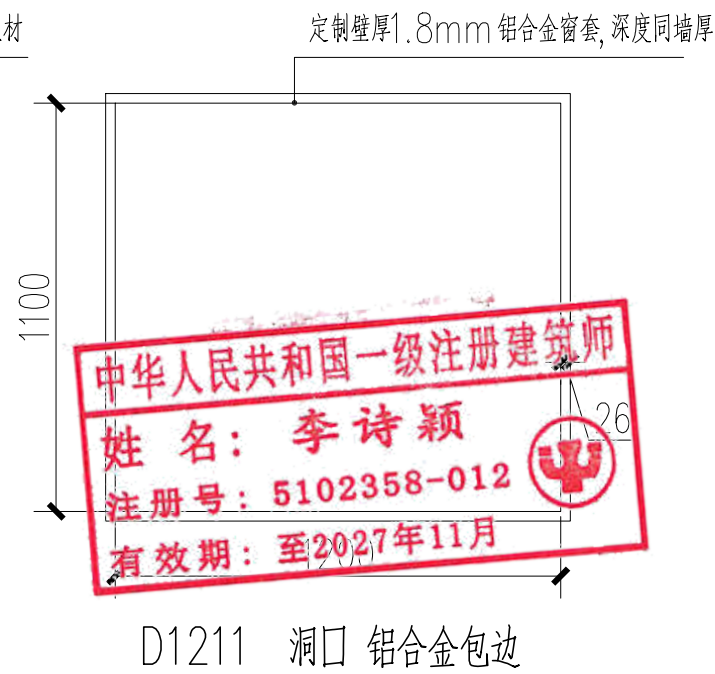
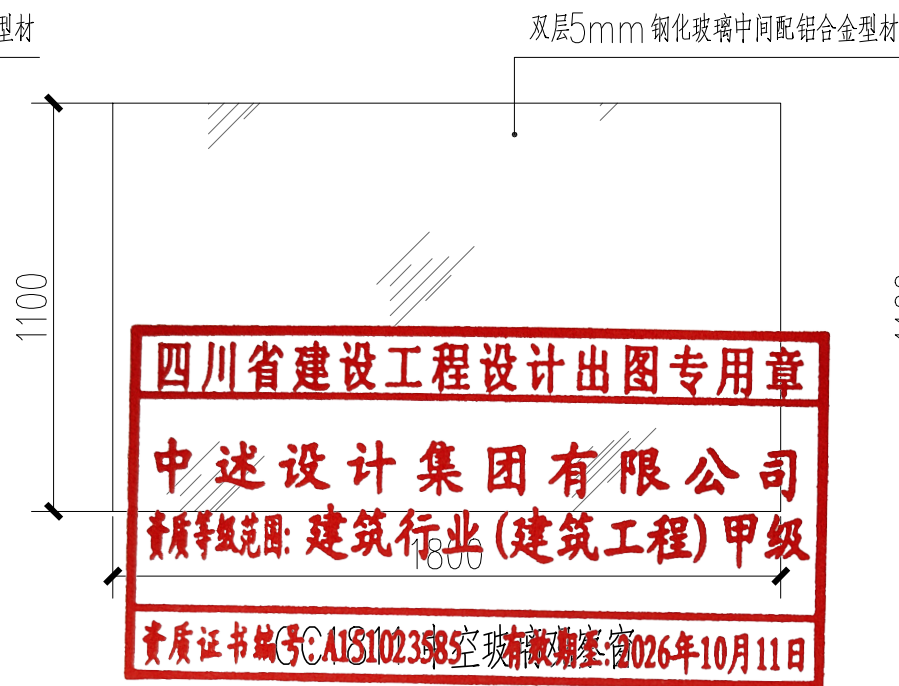
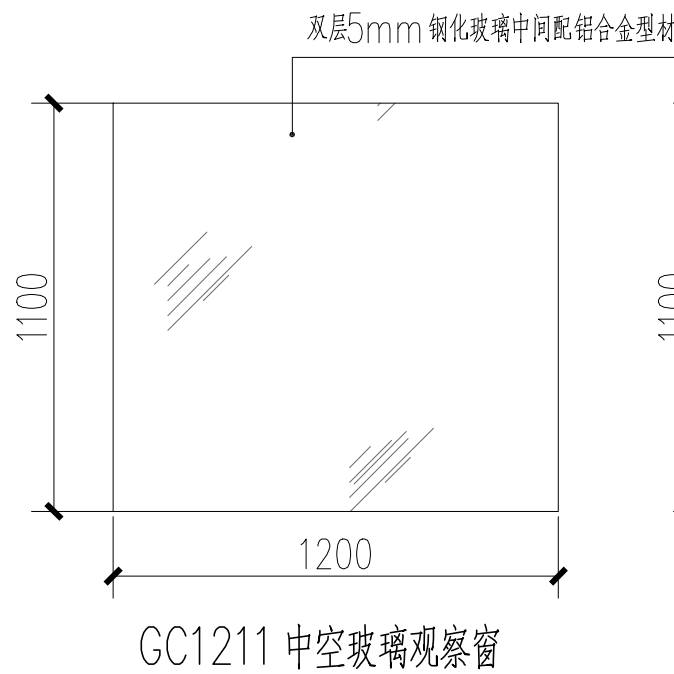
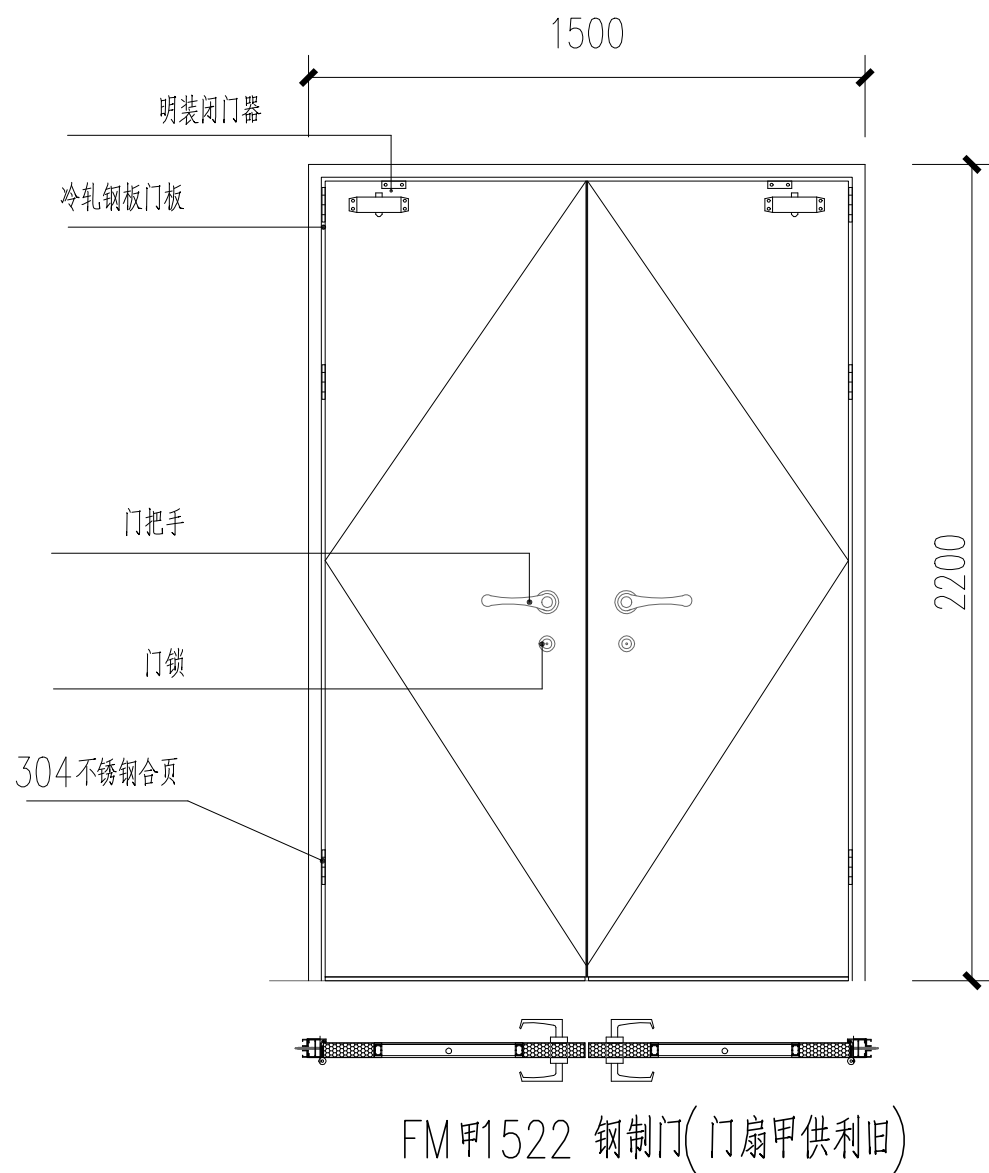



中述设计集团有限公司
Zhongshu Design Group Co., Ltd.

国家甲级工程资质证书编号: A151023585
NATIONAL ARCHITECTURAL DESIGN
LICENSE No A151023585
地址: 中国·宜宾市屏山县屏山镇
岷江大道中段9号丹山碧水
商业步行街负二层1046号
电话: 0831-3501888 TEL: 0831-3501888

建设单位:
CLIENT:
南昌大学

注册执业栏		REGISTERED ARCHITECT
姓名:	李诗颖	NAME
注册证书号码:	20225102614	REGISTRATION CERTIFICATE NO.
注册印章号码:	5102358-012	REGISTRATION STAMP NO.
项目负责人 PROJECT CAPTAIN	李诗颖	李诗颖
专业负责人 MAIN ENGINEER	李诗颖	李诗颖
审定 APPR'D	聂军强	聂军强
审核 EXAM'D	李诗颖	李诗颖
校对 CHK'D	李顺阳	李顺阳
设计 DESIG'D	李文官	李文官
职责 DUTY	姓名 FULL NAME	签署 SIGNATURE
设计签署		SIGNATURE
设计阶段 JOB STAGE	施工图	专业 DISCIPLINE
工程名称 PROJECT	教育部类器官资源库细胞房装修改造项目	
子项名称 SUB ITEM		
图名 TITLE	门窗大样图	
工程号 PROJECT NO.	图号 DWG. NO.	ZS-04
比例 SCALE	日期 DATE	

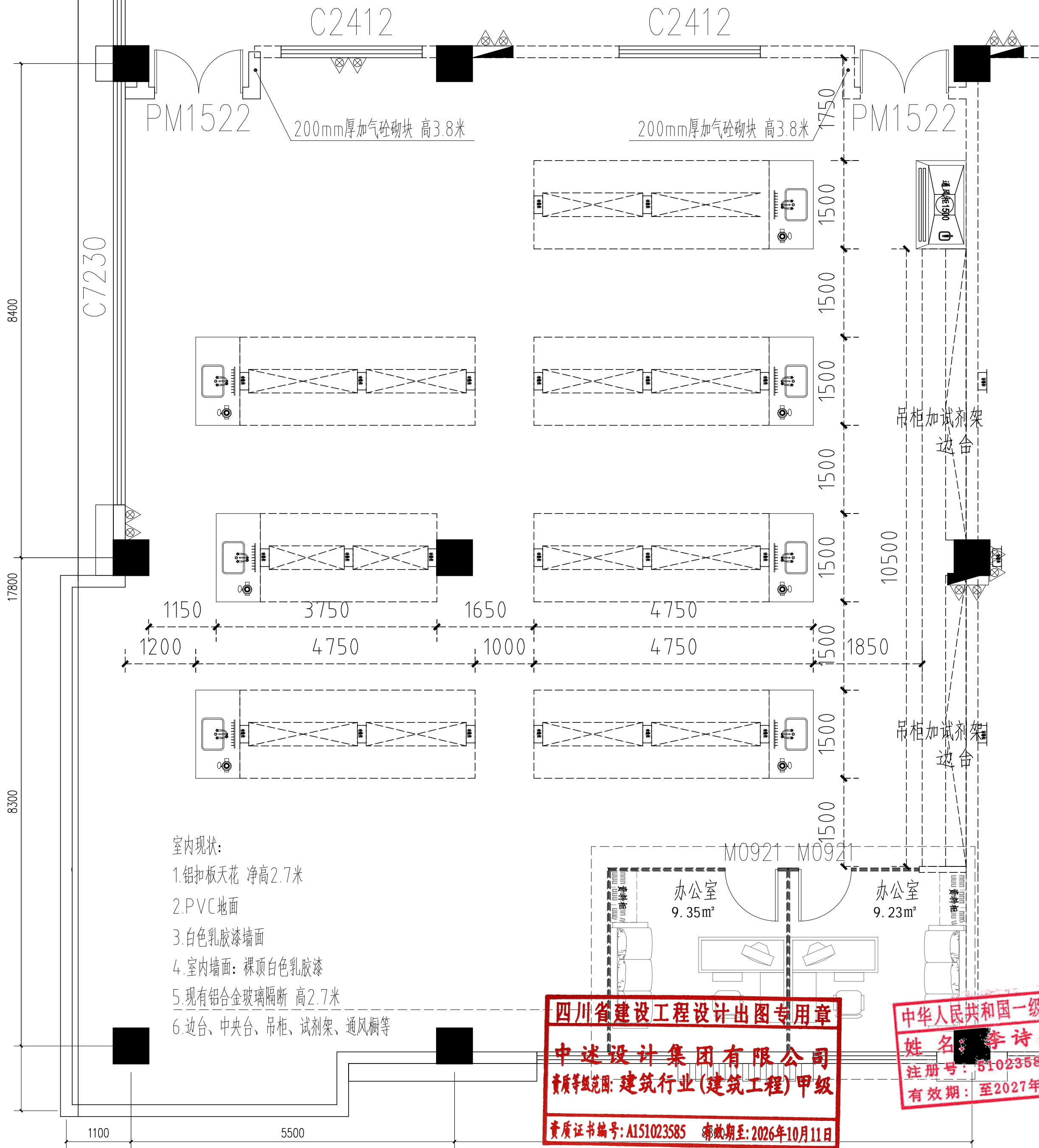
声明: 本作品权益属自中述设计集团有限公司。所含信息, 专有技术应予保密。未经本公司书面许可, 不得修改、复制、提供或泄露给任何第三方。
CLAIM: This work belongs to the property of Zhongshu Design Group Co., Ltd. Information and proprietary know-how contained therein are confidential, and shall not be copied, duplicated, changed or altered, submitted or disclosed to any third party without the prior written permission of ZHONGSHU GENERAL INSTITUTE OF ARCHITECTURAL DESIGN AND RESEARCH.



四川省建设工程设计出图专用章
中述设计集团有限公司
资质等级范围: 建筑行业(建筑工程)甲级
资质证书编号: A151023585 有效期至: 2026年10月11日

中华人民共和国一级注册建筑师
姓名: 李诗颖
注册号: 5102358-012
有效期: 至2027年11月



中述设计集团有限公司
Zhongshu Design Group Co., Ltd.

国家甲级工程资质证书编号: A151023585

NATIONAL ARCHITECTURAL DESIGN

LICENSE No A151023585

地址: 中国·宜宾市屏山县屏山镇
岷江大道中段9号丹山碧水
商业步行街负二层1046号



电话: 0831-3501888 TEL: 0831-3501888

建设单位:
CLIENT:
南昌大学

注册执业栏		REGISTERED ARCHITECT
姓名:	李诗颖	NAME
注册证书号码:	20225102614	REGISTRATION CERTIFICATE NO.
注册印章号码:	5102358-012	REGISTRATION STAMP NO.
项目负责人 PROJECT CAPTAIN	李诗颖	李诗颖
专业负责人 MAIN ENGINEER	李诗颖	李诗颖
审定 APPR'D	聂军强	聂军强
审核 EXAM'D	李诗颖	李诗颖
校对 CHK'D	李顺阳	李顺阳
设计 DESIG'D	李文官	李文官
职务 DUTY	姓名 FULL NAME	签署 SIGNATURE
设计签署		
设计阶段 JOB STAGE	施工图	专业 DISCIPLINE
工程名称 PROJECT	教育部类器官资源库细胞房装修改造项目	
子项名称 SUB ITEM		
图名 TITLE	原始结构图	
工程号 PROJECT NO.	图号 DWG. NO.	ZS-05
比例 SCALE	日期 DATE	

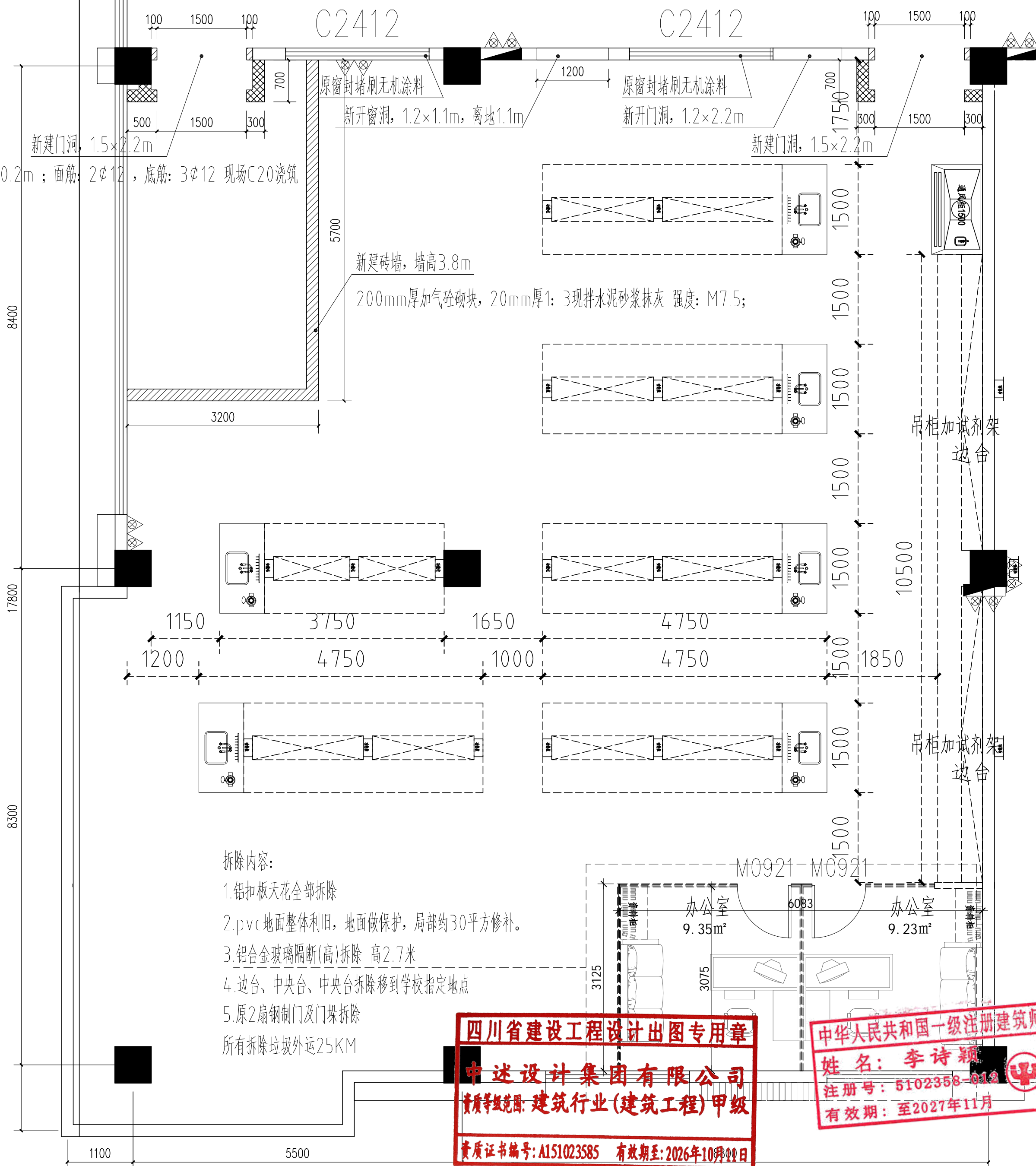
known-now contained therein are confidential, and shall not be copied, duplicated, changed or altered, submitted or disclosed to any third party without the prior written permission of ZIGONG GENERAL INSTITUTE OF ARCHITECTURAL DESIGN AND RESEARCH.



图例	名称
	200mm厚砖砌隔墙
	拆除200mm厚砖砌隔墙

拆除内容:

- 1.铝扣板天花全部拆除
- 2.pvc地面整体旧旧,地面做保护,局部约30平方修补。
- 3.铝合金玻璃隔断(高)拆除 高2.7米
- 4.边台、中央台、中央台拆除移到学校指定地点
- 5.原2扇钢制门及门垛拆除

所有拆除垃圾外运25KM

四川省

四川省建设工程设计出图专用章
中述设计集团有限公司
资质等级范围: 建筑行业(建筑工程)甲级
资质证书编号: A151023585 有效期至: 2026年10月01日

中华人民共和国一级注册建筑师
姓名: 李诗颖
注册号: 5102358-012
有效期: 至2027年11月



中述设计集团有限公司

Zhongshu Design Group Co., Ltd.

国家甲级工程资质证书编号: A151023585

NATIONAL ARCHITECTURAL DESIGN

L I C E N S E N o A151023585

地址: 中国·宜宾市屏山县屏山镇

岷江大道中段9号丹山碧水

商业步行街负二层1046号

电话: 0831-3501888 TEL: 0831-3501888

建设单位:

CLIENT:

南昌大学

注册执业栏	REGISTERED ARCHITECT
-------	----------------------

姓 名:	李诗颖	NAME
------	-----	------

注册证书号码:	20225102614	REGISTRATION CERTIFICATE NO.
---------	-------------	------------------------------

注册印章号码:	5102358-012	REGISTRATION STAMP NO.
---------	-------------	------------------------

项目负责人	李诗颖	李诗颖
-------	-----	-----

PROJECT CAPTAIN		李法江
专业负责人	李法江	李法江

MAIN ENGINEER	于同松	于同松
审定		

平足 APPR'D	聂车强	张强
--------------	-----	----

审核 EXAM'D	李诗颖	李诗颖
--------------	-----	-----

校对	李顺阳	
----	-----	---

设计	本文宮	木子
----	-----	----

DESIGN D	设计号	304
职业	姓名	张 强

DUTY	FULL NAME	SIGNATURE
------	-----------	-----------

设计签署 SIGNATURE

设计阶段 JOB STAGE	施工图	专 业 DISCIPLINE	装 饰
-------------------	-----	-------------------	-----

工程名称	教育部类器官资源库细胞房装修改造项目
------	--------------------

子项名称	
------	--

SUB ITEM	
1	...
2	...
3	...
4	...
5	...
6	...
7	...
8	...
9	...
10	...
11	...
12	...
13	...
14	...
15	...
16	...
17	...
18	...
19	...
20	...
21	...
22	...
23	...
24	...
25	...
26	...
27	...
28	...
29	...
30	...
31	...
32	...
33	...
34	...
35	...
36	...
37	...
38	...
39	...
40	...
41	...
42	...
43	...
44	...
45	...
46	...
47	...
48	...
49	...
50	...
51	...
52	...
53	...
54	...
55	...
56	...
57	...
58	...
59	...
60	...
61	...
62	...
63	...
64	...
65	...
66	...
67	...
68	...
69	...
70	...
71	...
72	...
73	...
74	...
75	...
76	...
77	...
78	...
79	...
80	...
81	...
82	...
83	...
84	...
85	...
86	...
87	...
88	...
89	...
90	...
91	...
92	...
93	...
94	...
95	...
96	...
97	...
98	...
99	...
100	...

图 名	拆墙砌墙图
-----	-------

工 程 号	图 号	72.04
-------	-----	-------

PROJECT NO.		DWG. NO.	20 00
比 例		日 期	

声明: 本作品著作权属中述设计集团有限公司, 所含信息, 专有技术应予保密。未经本公司书面许可, 不得修改、复制、传播或泄露给任何第三方。
CLAIM: This work belongs to the property of Zhongshu Design Group Co., Ltd. Information and proprietary know-how contained therein are confidential, and shall not be copied, duplicated, changed or altered, submitted or disclosed to any third party without the prior written permission of ZHONGSHU DESIGN GROUP CO., LTD.

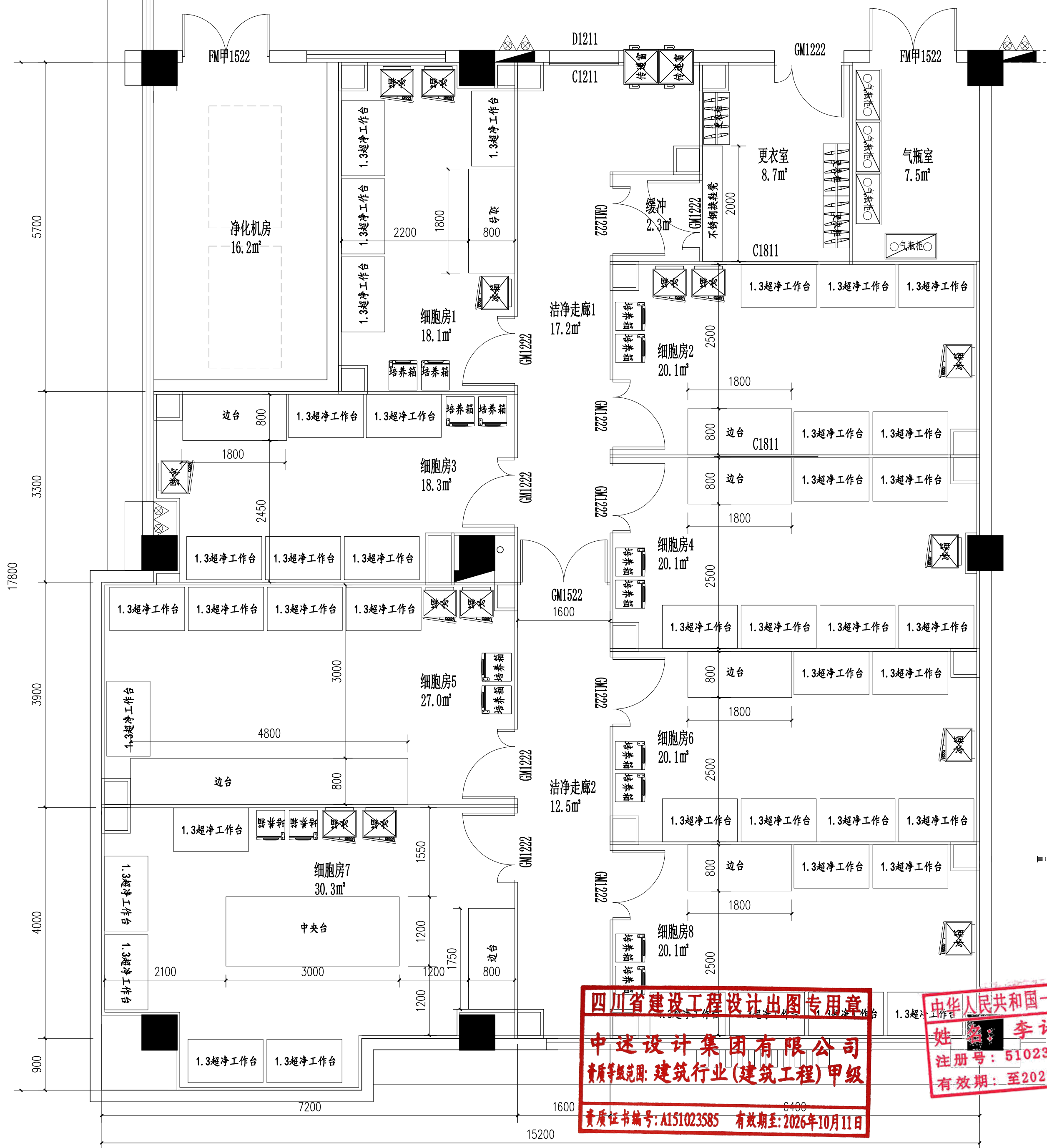

四川省建设工程设计专用章
中述设计集团有限公司
资质等级: 建筑行业(建筑工程)甲级
资质证书编号: A151023585 有效期至: 2026年10月11日

中华人民共和国一级注册建筑师
姓名: 李诗颖
注册号: 5102358-012
有效期: 至2027年11月



中述设计集团有限公司
Zhongshu Design Group Co., Ltd.

国家甲级工程资质证书编号: A151023585

NATIONAL ARCHITECTURAL DESIGN

LICENSE No A151023585

地址: 中国·宜宾市屏山县屏山镇
岷江大道中段9号丹山碧水
商业步行街负二层1046号

电话: 0831-3501888 TEL: 0831-3501888

建设单位:
CLIENT:
南昌大学

注册执业栏		REGISTERED ARCHITECT
姓名:	李诗颖	NAME
注册证书号码:	20225102614	REGISTRATION CERTIFICATE NO.
注册印章号码:	5102358-012	REGISTRATION STAMP NO.
项目负责人 PROJECT CAPTAIN	李诗颖	李诗颖
专业负责人 MAIN ENGINEER	李诗颖	李诗颖
审定 APPR'D	聂军强	聂军强
审核 EXAM'D	李诗颖	李诗颖
校对 CHK'D	李顺阳	李顺阳
设计 DESIG'D	李文官	李文官
职责 DUTY	姓名 FULL NAME	签署 SIGNATURE
设计签署		
设计阶段 JOB STAGE	施工图	专业 DISCIPLINE
工程名称 PROJECT	教育部类器官资源库细胞房装修改造项目	
子项名称 SUB ITEM		
图名 TITLE	平面布置图	
工程号 PROJECT NO.	图号 DWG. NO.	ZS-07
比例 SCALE	日期 DATE	

声明: 本作品权益属自中述设计集团有限公司。所含信息, 专有技术应予保密。未经本公司书面许可, 不得修改、复制、翻印、传播或泄露给任何第三方。
CLAIM: This work belongs to the property of Zhongshu Design Group Co., Ltd. Information and proprietary know-how contained therein are confidential, and shall not be copied, duplicated, changed or altered, submitted or disclosed to any third party without the prior written permission of ZHONGSHU GENERAL INSTITUTE OF ARCHITECTURAL DESIGN AND RESEARCH.

图例	名称/规格
GM1222	彩钢板门 1200×2200mm
FM甲1522	甲级防火门 1500×2200mm
C1211	中空玻璃观察窗 1200×1100mm
C1811	中空玻璃观察窗 1800×1100mm

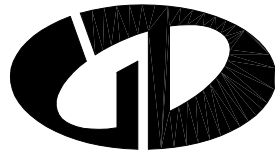
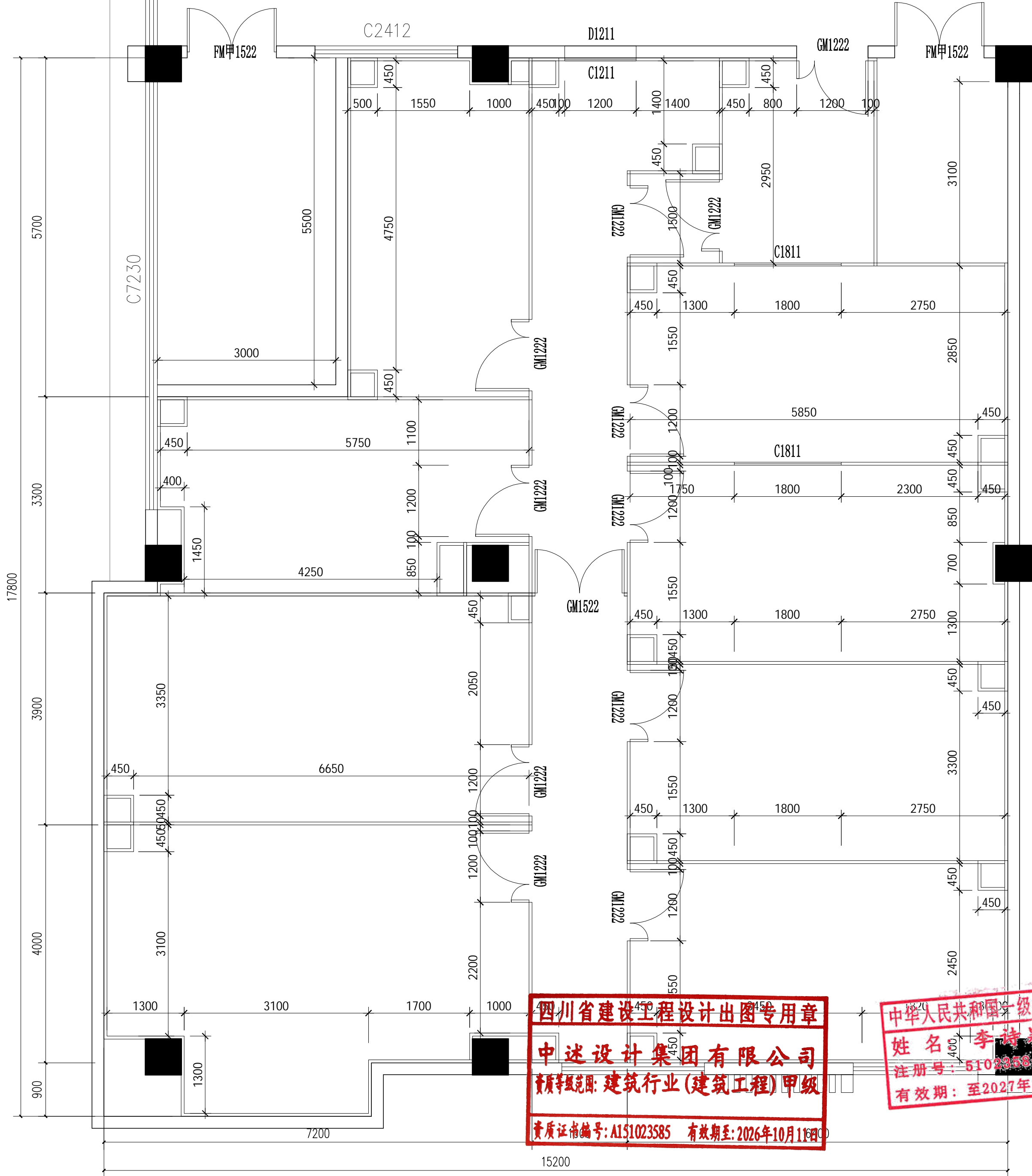

中述设计集团有限公司
Zhongshu Design Group Co., Ltd.

国家甲级工程资质证书编号: A151023585

NATIONAL ARCHITECTURAL DESIGN

LICENSE No A151023585

地址: 中国·宜宾市屏山县屏山镇
岷江大道中段9号丹山碧水
商业步行街负二层1046号

电话: 0831-3501888 TEL: 0831-3501888

建设单位:
CLIENT:
南昌大学

注册执业栏		REGISTERED ARCHITECT
姓 名:	李诗颖	NAME
注册证书号码:	20225102614	REGISTRATION CERTIFICATE NO.
注册印章号码:	5102358-012	REGISTRATION STAMP NO.
项目负责人 PROJECT CAPTAIN	李诗颖	李诗颖
专业负责人 MAIN ENGINEER	李诗颖	李诗颖
审定 APPR'D	聂军强	聂军强
审核 EXAM'D	李诗颖	李诗颖
校对 CHK'D	李顺阳	李顺阳
设计 DESIG'D	李文官	李文官
职责 DUTY	姓 名 FULL NAME	签 署 SIGNATURE
设计签署		
设计阶段 JOB STAGE	施工图	专 业 DISCIPLINE
工程名称 PROJECT	教育部类器官资源库细胞房装修改造项目	
子项名称 SUB ITEM		
图 名 TITLE	隔墙尺寸图	
工 程 号 PROJECT NO.	图 号 DWG. NO.	ZS-08
比 例 SCALE	日 期 DATE	

声明: 本作品著作权归中国中设设计集团有限公司。所含信息, 专有技术应予保密, 未经本公司书面许可, 不得修改、复制、提供或披露给任何第三方。CLAUDE: This is work belongs to the property of Zhongshu Design Group Co., Ltd. Information and proprietary knowledge contained therein are confidential, and shall not be copied duplicated, changed or altered, summarized or disclosed to any third party without the prior written permission of ZIGONG GENERAL INSTITUTE.

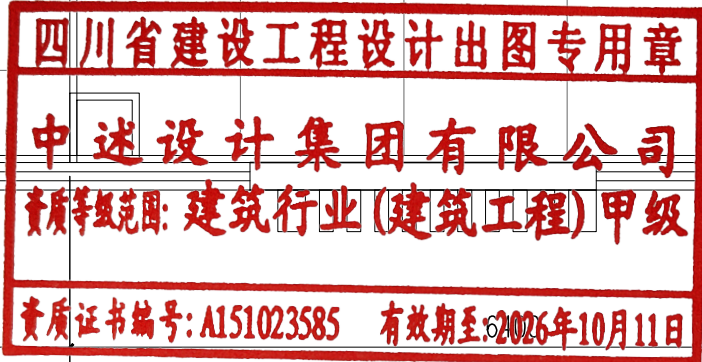

Zhongshu Design Group Co., Ltd.

国家甲级工程资质证书编号: A151023585

NATIONAL ARCHITECTURAL DESIGN

L I C E N S E N o A151023585

地址: 中国·宜宾市屏山县屏山镇

岷江大道中段9号丹山碧水

商业步行街负二层1046号

电话: 0831-3501888 TEL: 0831-3501888

建设单位:

CLIENT:

南昌大学

注册执业栏 REGISTERED ARCHITECT

姓 名:	李诗颖	NAME
------	-----	------

注册证书号码:	20225102614	REGISTRATION CERTIFICATE N
---------	-------------	----------------------------

注册印章号码:	5102358-012	REGISTRATION STAMP
---------	-------------	--------------------

项目负责人	李诗颖	李诗颖
-------	-----	-----

PROJECT CAPTAIN		李洪江
专业负责人	李洪江	李洪江

MAIN ENGINEER	于国松	1 子 国 松
中 心		中 心

审定 APPR'D	聂车强	
--------------	-----	---

审核 EXAM'D	李诗颖	李诗颖
--------------	-----	-----

校对	李顺阳	
----	-----	---

设计	本文字	木子
----	-----	----

DESIG'D	日 期	2008
职 务	姓 名	管 理

DUTY	FULL NAME	SIGNATURE
------	-----------	-----------

设计签署 SIGNATURE

设计阶段 JOB STAGE	施工图	专 业 DISCIPLINE	装 饰
-------------------	-----	-------------------	-----

工程名称	教育部类器官资源库细胞房装修改造项
------	-------------------

子项名称	
------	--

SUB ITEM	
----------	--

图 名	天花布置图
-----	-------

工 程 号	图 号	70.00
-------	-----	-------

PROJECT NO.	DWG. NO.	20 07
比 例	日 期	

SCALE		DATE	
-------	--	------	--

声明: 本作品权益属自中述设计集团有限公司。所含信息, 专有技术应予保密。未经本公司书面许可, 不得修改、复制、传播或泄露给任何第三方。
CLAIM: This work belongs to the property of Zhongshu Design Group Co., Ltd. Information and proprietary know-how contained therein are confidential, and shall not be copied, duplicated, changed or altered, submitted or disclosed to any third party without the prior written permission of ZHONGSHU GENERAL INSTITUTE OF ARCHITECTURAL DESIGN AND RESEARCH.

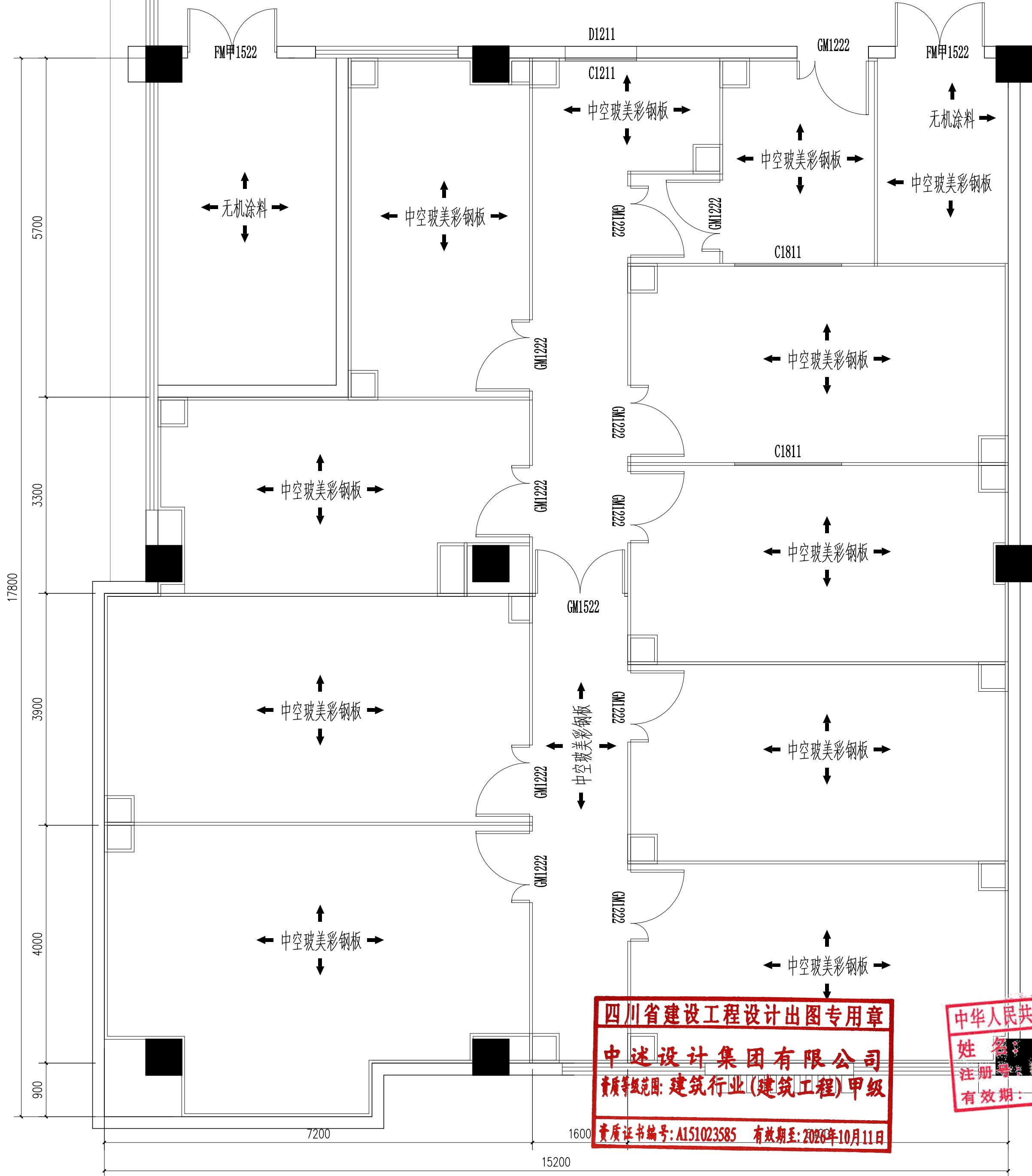

四川省建设工程设计出图专用章
中述设计集团有限公司
资质等级范围: 建筑行业(建筑工程)甲级
资质证书编号: A151023585 有效期至: 2026年10月11日

中华人民共和国一级注册建筑师
姓名: 李诗颖
注册号: 5102358-012
有效期: 至2027年11月

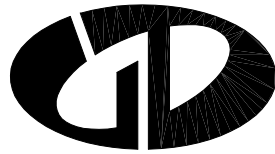

中述设计集团有限公司
Zhongshu Design Group Co., Ltd.

国家甲级工程资质证书编号: A151023585

NATIONAL ARCHITECTURAL DESIGN

LICENSE No A151023585

地址: 中国·宜宾市屏山县屏山镇
岷江大道中段9号丹山碧水
商业步行街负二层1046号

电话: 0831-3501888 TEL: 0831-3501888

建设单位:
CLIENT:
南昌大学

注册执业栏		REGISTERED ARCHITECT
姓名:	李诗颖	NAME
注册证书号码:	20225102614	REGISTRATION CERTIFICATE NO.
注册印章号码:	5102358-012	REGISTRATION STAMP NO.
项目负责人 PROJECT CAPTAIN	李诗颖	李诗颖
专业负责人 MAIN ENGINEER	李诗颖	李诗颖
审定 APPR'D	聂军强	聂军强
审核 EXAM'D	李诗颖	李诗颖
校对 CHK'D	李顺阳	李顺阳
设计 DESIG'D	李文官	李文官
职务 DUTY	姓名 FULL NAME	签署 SIGNATURE
设计签署		
设计阶段 JOB STAGE	施工图	专业 DISCIPLINE
工程名称 PROJECT	教育部类器官资源库细胞房装修改造项目	
子项名称 SUB ITEM		
图名 TITLE	墙面用料图	
工程号 PROJECT NO.	图号 DWG. NO.	ZS-10
比例 SCALE	日期 DATE	

声明: 本作品权益属自中述设计集团有限公司。所含信息, 专有技术应予保密。未经本公司书面许可, 不得修改、复制、脱密或泄露给任何第三方。
CLAIM: This work belongs to the property of Zhongshu Design Group Co., Ltd. Information and proprietary know-how contained therein are confidential, and shall not be copied, duplicated, changed or altered, submitted or disclosed to any third party without the prior written permission of ZIGONG GENERAL INSTITUTE OF ARCHITECTURAL DESIGN AND RESEARCH.

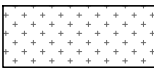
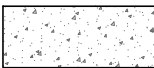
图例	名称
	2mm防静电PVC卷材地板 (利旧)
	15mm厚黑金沙门槛石

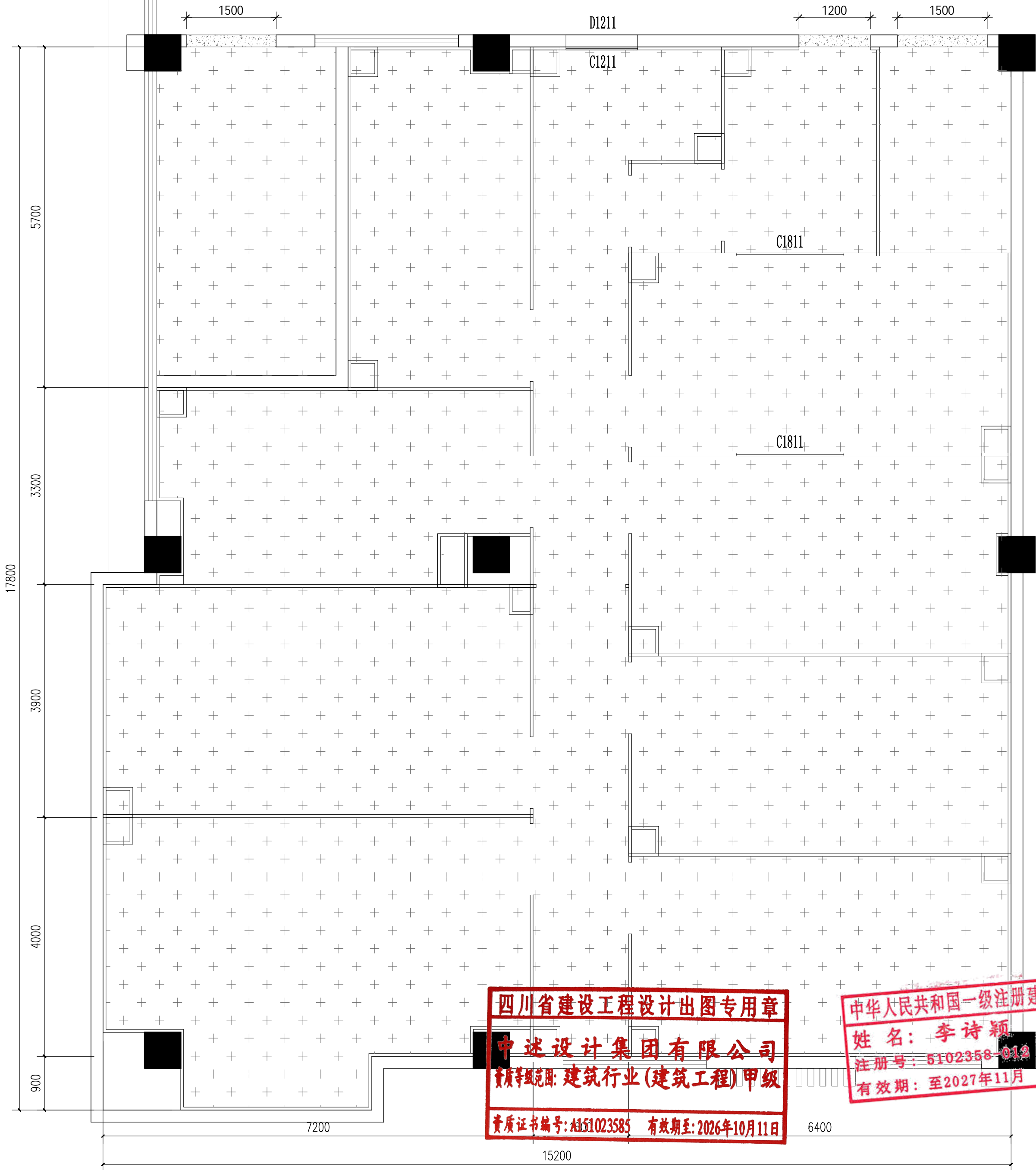

注: pvc地面利旧, 原有中央台隔断等下面破损处修复, 修复面积按30平米计算。



中述设计集团有限公司
Zhongshu Design Group Co., Ltd.

国家甲级工程资质证书编号: A151023585



NATIONAL ARCHITECTURAL DESIGN

LICENSE No A151023585

地址: 中国·宜宾市屏山县屏山镇
岷江大道中段9号丹山碧水
商业步行街负二层1046号

电话: 0831-3501888 TEL: 0831-3501888

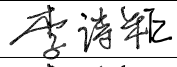
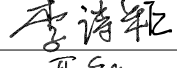
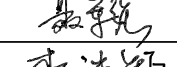
建设单位:
CLIENT:
南昌大学

注册执业栏		REGISTERED ARCHITECT
姓 名:	李诗颖	NAME
注册证书号码:	20225102614	REGISTRATION CERTIFICATE NO.
注册印章号码:	5102358-012	REGISTRATION STAMP NO.
项目负责人 PROJECT CAPTAIN	李诗颖	
专业负责人 MAIN ENGINEER	李诗颖	
审定 APPR'D	聂军强	
审核 EXAM'D	李诗颖	
校对 CHK'D	李顺阳	
设计 DESIG'D	李文官	
职务 DUTY	姓 名 FULL NAME	签 署 SIGNATURE
设计签署		
设计阶段 JOB STAGE	施工图	专 业 DISCIPLINE
工程名称 PROJECT	教育部类器官资源库细胞房装修改造项目	
子项名称 SUB ITEM		
图 名 TITLE	地面用料图	
工 程 号 PROJECT NO.	图 号 DWG. NO.	比 例 SCALE
	日 期 DATE	ZS-11